CRITÉRIUM DU DAUPHINÉ

Le GUIDE du spectateur



CRITÉRIUM du DAUPHINÉ AUVERGNE-RHÔNE-ALPES

BRIVES CHARENSAC

saint-paulien Capitale Velaue

LA GRANDE FÊTE DU VÉLO SUR LA COMMUNAUTÉ D'AGGLOMÉRATION DU PUY-EN-VELAY

Avec le soutien de

La Région Auvergne-Rhône-Alpes

Agglo le PUY en VELAY

Haute-Loire LE DÉPARTEMENT

édito





La Région
Auvergne-Rhône-Alpes

Laurent Wauquiez
Président de la Région
Auvergne-Rhone-Alpes

La Région est le premier partenaire institutionnel du Critérium du Dauphiné. Il est désormais identifié comme l'épreuve de la Région Auvergne Rhône-Alpes en venant régulièrement dans chacun de ses territoires. Je me réjouis qu'il fasse étape durant deux jours sur l'agglomération du Puy-en-Velay et qu'il emprunte les belles routes de notre département. C'est une occasion de valoriser notre patrimoine autour de la Loire jusqu'à Brives-Charensac et celui de Saint-Paulien ancienne capitale du Velay. Comme chaque année les plus grands champions seront au rendez-vous pour notre plus grand plaisir.



© F. Boukla



Agglo le PUY en VELAY

Michel Joubert
Président de la Communauté
d'agglomération du Puy-en-Velay



Haute-Loire
LE DÉPARTEMENT

Marie-Agnès Petit
Présidente du Département
de la Haute-Loire

L'Agglomération du Puy-en-Velay et le Département accueillent une nouvelle fois, une des plus grandes épreuves sportives cyclistes internationales. C'est un plateau exceptionnel qui nous attend avec les plus grands champions. Brives-Charensac, capitale de la Loire sauvage sera le théâtre de l'arrivée d'une des plus belles étapes de l'édition 2022 en provenance de l'Ardèche avec un passage au célèbre Gerbier-de-Jonc. Saint-Paulien, ancienne capitale du Velay, sera la ville départ de la 3e étape qui conduira le peloton en direction des monts d'Auvergne pour une arrivée volcanique.

Ce sont trois jours de fête autour du vélo qui sont programmés avec l'occasion d'approcher les plus grands champions du moment. Les itinéraires choisis par les organisateurs vont permettre à plusieurs communes et villages de bénéficier du passage de l'épreuve. Les coureurs emprunteront ainsi des routes départementales reconnues pour la beauté des paysages qu'elles procurent. Nos quatre collectivités se sont associées pour accueillir cette grande épreuve inscrite désormais sur le territoire de la Région Auvergne Rhône-Alpes. Nous souhaitons à toutes et à tous de passer de bons moments et vous incitons à encourager nos champions aux bords de nos belles routes, sur la ligne d'arrivée à Brives-Charensac ou celle du départ à Saint-Paulien !

LES ENJEUX

Maillot Jaune et bleu,
parrainé par **LCL**
Classement général individuel au temps
2021 : Richie PORTE

Maillot bleu à pois blancs,
parrainé par la **Région Auvergne-Rhône-Alpes**
Classement du meilleur grimpeur
2021 : Mark PADUN

Maillot vert,
parrainé par **Škoda**
Classement par points
2021 : Sonny COLBRELLI

Maillot blanc,
parrainé par **Savoie Mont Blanc**
Classement du meilleur jeune
2021 : David GAUDU

Prix de la combativité,
parrainé par **Antargaz**
2021 : Nils POLITT

Victoire d'étape,
parrainée par **DOMITYS**

Classement par équipes,
parrainé par **NamedSport**
2021 : Team INEOS GRENADIERS

SUR LA ROUTE DU CRITÉRIUM, NE DÉRAILLEZ PAS AVEC LA SÉCURITÉ

- *Je me tiens à distance des coureurs (2 mètres minimum, pas d'autographes, pas de selfies).*
- *Ne courez pas à côté d'eux.*
- *Ne les aspergez pas d'eau.*
- *Restez sur les bas-côtés de la route.*
- *Tenez vos chiens en laisse.*
- *Je respecte la dimension écoresponsable de l'épreuve, en ne jetant pas mes déchets*



© Fabien Boukla

LE PARCOURS

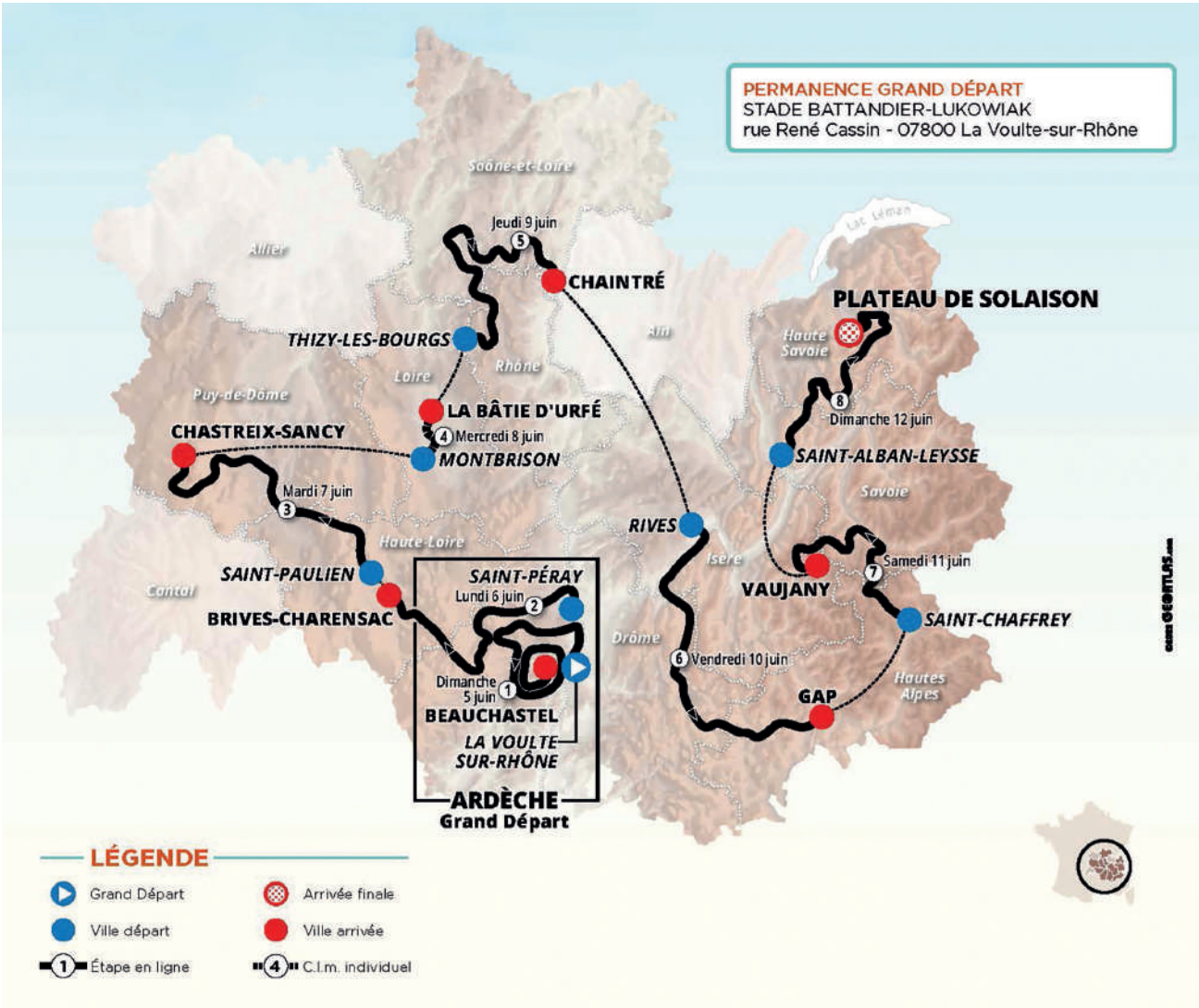

LES 22 ÉQUIPES

- AG2R CITROEN TEAM
- ASTANA - QAZAQSTAN TEAM
- BAHRAIN VICTORIOUS
- B&B HOTELS - KTM
- BORA - HANSGROHE
- COFIDIS
- EF EDUCATION - EASYPOST
- GROUPAMA - FDJ
- INEOS GRENADIERS
- INTERMARCHÉ - WANTY GOBERT MATÉRIAUX
- ISRAEL - PREMIER TECH
- JUMBO - VISMA
- LOTTO SOUDAL
- MOVISTAR TEAM
- QUICK-STEP ALPHA VINYL TEAM
- TEAM ARKEA - SAMSIC
- TEAM BIKEEXCHANGE - JAYCO
- TEAM DSM
- TOTALENERGIES
- TREK - SEGAFREDO
- UAE TEAM EMIRATES
- UNO-X PRO CYCLING TEAM

LUNDI 6 JUIN 2022

L'étape de la Loire sauvage

BRIVES CHARENSAC

LE PROFIL DE L'ÉTAPE

COLS ET CÔTES

- 3 **Km 56** - Côte de Désaignes — Montée de **5 km à 4,3 %**
- 3 **Km 63,5** - Côte de Saint-Agrève — Montée de **5,6 km à 4,7 %**
- 2 **Km 109,8** - Col de Mézilhac — Montée de **11,6 km à 4,1 %**
- 4 **Km 160,8** - Côte de Rohac — Montée de **1,2 km à 5,9 %**

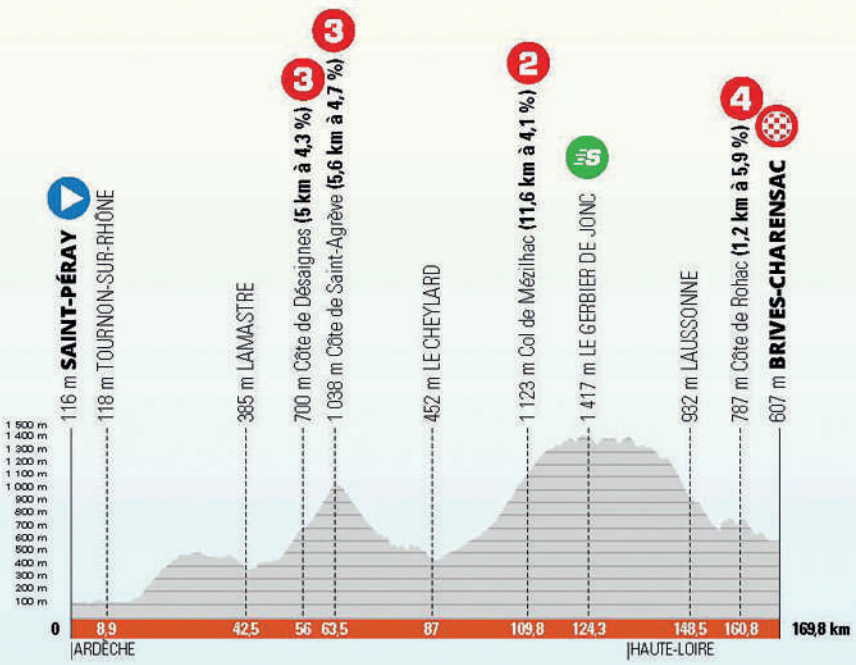

LES TEMPS DE PASSAGE EN HAUTE-LOIRE

À parcourir	Parcourus		Itinéraire	44 km/h	42 km/h	40 km/h
33.9	135.9	D36	LES ESTABLES (D36-D631-D36)	15:40	15:49	15:59
21.3	148.5		LAUSSONNE	15:57	16:07	16:18
15.6	154.2		LANTRIAC (D36-D28)	16:05	16:15	16:26
12.8	157	D28	Carrefour D28-D633	16:09	16:19	16:30
12	157.8	D633	Zone de collecte n°4	16:10	16:20	16:32
10.8	159		Les Avits (ARSAC-EN-VELAY)	16:12	16:22	16:33
9.1	160.7		Rohac (ARSAC-EN-VELAY) (D633-D535)	16:14	16:25	16:36
9	160.8		Côte de Rohac (4e catégorie)	16:14	16:25	16:36
7.7	162.1	D535	Bouzols (ARSAC-EN-VELAY) (près)	16:16	16:27	16:38
4.4	165.4		Les Bourgères (COUBON)	16:21	16:31	16:43
2.3	167.5		BRIVES-CHARENSAC (entrée) (D535-D988 A-VCD37)	16:23	16:34	16:46
0	**169.8**	**D37**	**BRIVES-CHARENSAC**	**16:26**	**16:37**	**16:50**



À NE PAS MANQUER...

DIMANCHE 5 JUIN : FÊTE DU VÉLO À BRIVES-CHARENSAC

Ce rendez-vous festif et convivial est organisé en partenariat avec la Communauté d'agglomération du Puy-en-Velay, Brives-Charensac, la ville du vélo et l'UCPV. Il met à l'honneur chaque année au mois de juin le vélo, source de plaisir, de santé et de découverte !



Photo d'archive

AU PROGRAMME

> Des animations, pour les petits comme pour les grands ! *À partir de 8h*

- Pour les jeunes (enfants et adolescents) :

- Jusqu'à 7 ans, "Apprendre à faire du vélo" : découverte du matériel (draisienne et vélo), parcours d'initiation, tests...

- À partir de 7/8 ans, "Savoir bien faire du vélo" : pilotage du vélo, parcours d'équilibre, de maniabilité et d'adresse, trial, tests...

CRITÉRIUM du DAUPHINÉ
AUVERGNE-RHÔNE-ALPES

SAINT-PÉRAY (07) — BRIVES-CHARENSAC (43)

LUNDI 6 JUIN - 169,8 km



« Brives-Charensac, récemment labellisée "ville active et ville sportive", souhaite passionnément développer la pratique cycliste autour de la Loire qui la traverse.
Nous sommes particulièrement fiers que les cyclistes du Critérium du Dauphiné, lors de cette 2e étape, en décousent dans notre belle ville de bord de Loire. »

Gilles DELABRE
Maire de Brives-Charensac

REPÉREZ-VOUS

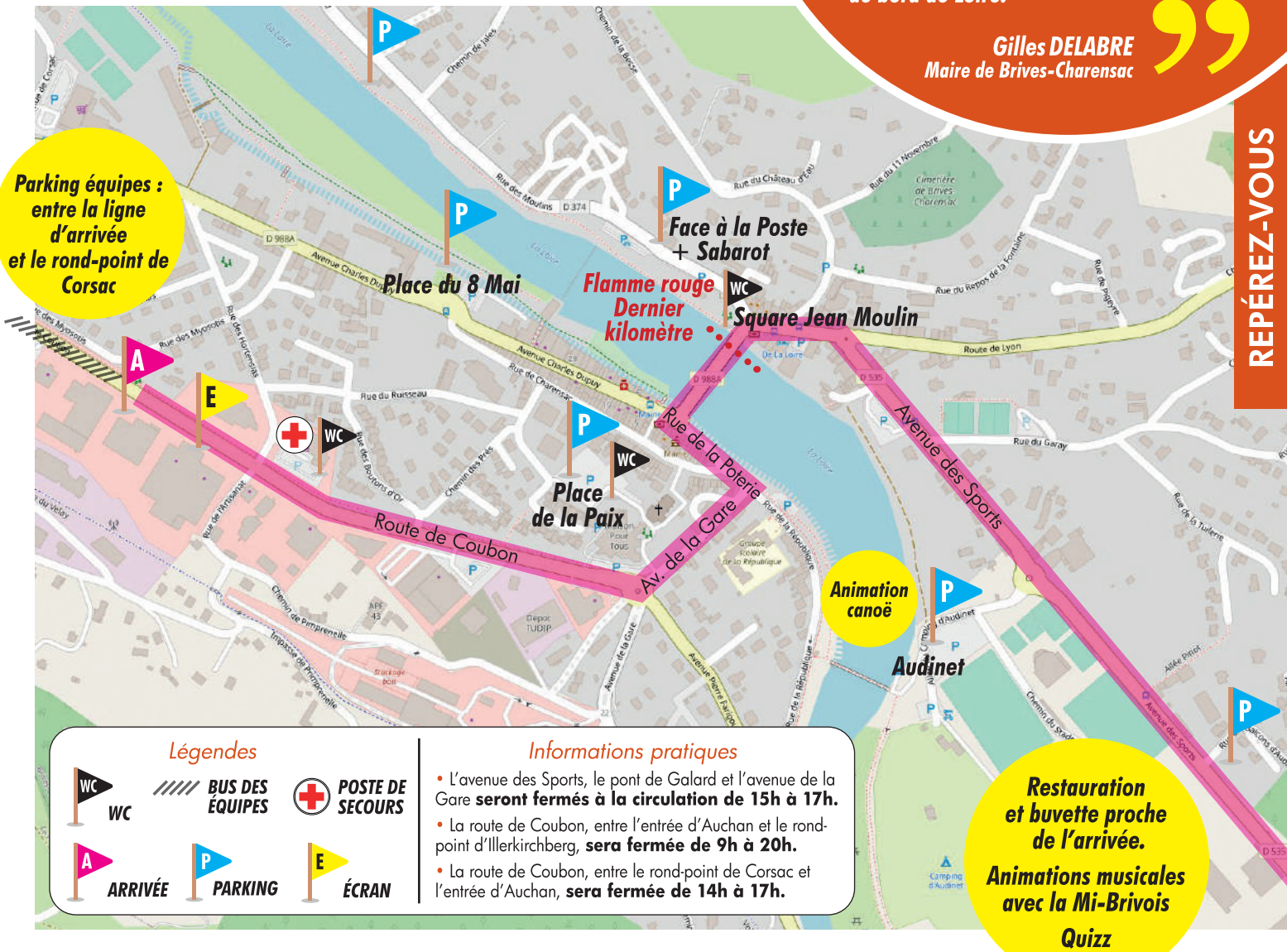

• Pour les adultes :

- "Se mettre ou se remettre en selle" et "Savoir se déplacer à vélo".

• Pour les séniors :

L'Office des sports Auvergne-Rhône-Alpes propose une initiation à la pratique du vélo à assistance électrique par des éducateurs sportifs professionnels ainsi que des balades gratuites (parcours encadrés et adaptés aux seniors). Inscription conseillée au 06.69.35.33.30.

> Des randonnées VTT & route "au fil de la Loire" !

3 parcours :

• "Vélo pour tous" : parcours accessible à tous (VTT, vélo route, VTC...) de **15 km environ**, par la voie verte jusqu'à la gare de Coubon et retour par Coubon et Latour.

• **VTT : 2 parcours de 30 et 45 km.**

• **Route : 2 parcours de 60 et 80 km.**

Accueil à partir de 7h, pour départ des randonnées entre 8h et 16h.
INSCRIPTION GRATUITE SUR PLACE

LUNDI 6 JUIN

> 15h15 : départ de la flamme rouge pour l'épreuve du dernier kilomètre par les scolaires des écoles de Brives

> 15h30 :

- arrivée de la course cadets régionaux

- départ de la course 3 km par les écoles de vélo du bassin ponot

- initiation canoë sur la base d'Audinet



© F. Boukla

MARDI 7 JUIN 2022

Le Critérium en Ruessium

saint - paulien
Capitale Vellave

LE PROFIL DE L'ÉTAPE

COLS ET CÔTES

3 **Km 44,6** - Côte de Saint-Vert
Montée de **3,5 km à 6,5 %**

4 **Km 131,3** - Côte de Besse-en-Chandesse
Montée de **1,2 km à 6 %**

2 **Km 164** - Montée de Chastreix-Sancy
Montée de **6,2 km à 5,6 %**

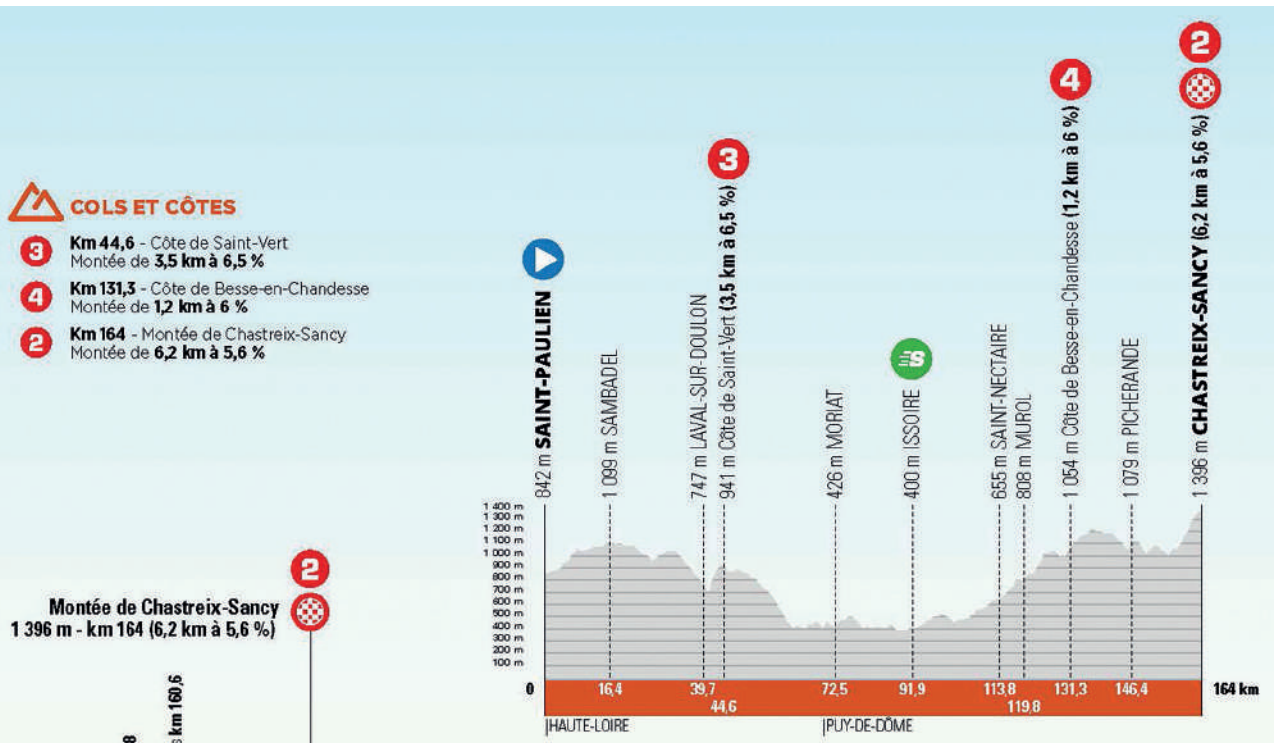

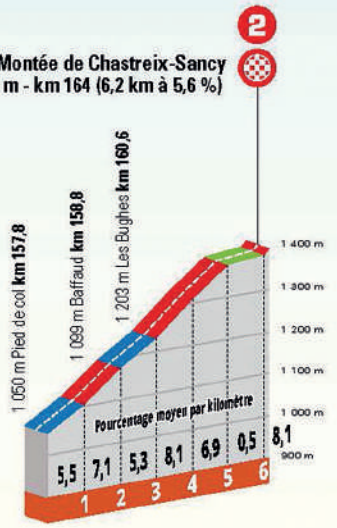


© F. Boukla


© F. Boukla

LES TEMPS DE PASSAGE EN HAUTE-LOIRE

À parcourir	Parcourus		Itinéraire	44 km/h	42 km/h	40 km/h
		VC	SAINT-PAULIEN (VC-D13) - Départ fictif	12:25	12:25	12:25
168.6	0	D13	SAINT-PAULIEN - Départ réel	12:30	12:30	12:30
166.3	2.3		Pierre-Brune	12:33	12:33	12:33
159 9.6			Serres (CÉAUX-D'ALLÈGRE)	12:43	12:44	12:45
157.9	10.7		Passage à niveau	12:45	12:46	12:46
157.1	11.5		ALLÈGRE	12:46	12:47	12:48
150.9	17.7		Malaguet (MONLET)	12:55	12:56	12:57
150	18.6		Passage à niveau	12:56	12:57	12:58
147.6	21		SAMBADEL	12:59	13:01	13:02
147.2	21.4 P		Passage à niveau N° 144	13:00	13:01	13:03
146.5	22.1		Carrefour D13-D906	13:01	13:02	13:04
142.8	25.8		Passage à niveau N° 115	13:06	13:08	13:10
142.3	26.3	D906	LA CHAISE-DIEU (D906-D57-D499)	13:07	13:08	13:10
135.9	32.7	D499	Carrefour D499-D588	13:16	13:18	13:20
127	41.6	D588	La Valette	13:28	13:31	13:34
124.3	44.3		LAVAL-SUR-DOULON	13:32	13:35	13:38
122.8	45.8		Le Pont (SAINT-VERT)	13:34	13:37	13:40
122.4	46.2		Le Jaladif	13:34	13:38	13:41
122.4	46.2		Zone de collecte n°1	13:34	13:38	13:41
121.4	47.2		Salcruz (SAINT-VERT)	13:36	13:39	13:43
119.3	49.3		Côte de Saint-Vert (3e catégorie)	13:39	13:42	13:46
118	50.6		CHAMPAGNAC-LE-VIEUX (D588-D5)	13:41	13:44	13:48
111.4	57.2	D5	Chastrette (SAINT-HILAIRE)	13:50	13:54	13:58
103.6	65		AUZON	14:01	14:05	14:10
103.5	65.1		SAINTE-FLORINE	14:01	14:05	14:10
101.2	67.4		Lugeac	14:04	14:09	14:14
99.8	68.8		La Taupe (VERGONGHEON) (D5-D14)	14:06	14:11	14:16

CRITÉRIUM du DAUPHINÉ
AUVERGNE-RHÔNE-ALPES

SAINT-PAULIEN (43) | CHASTREIX-SANCY (63)

MARDI 7 JUIN - 164 km



« Saint-Paulien a l'occasion d'être sous les projecteurs avec une grande épreuve sportive internationale. La devise de notre commune est "la victoire aime l'effort", elle collera parfaitement à l'esprit de tous les champions que nous nous apprêtons d'accueillir comme il se doit. »

Marie-Pierre VINCENT
Maire de Saint-Paulien

REPÉREZ-VOUS



Parking :
en direction de la RD25, à partir du giratoire de la gendarmerie RD13.25.906, à 350 m direction route des Ribbes, parking du complexe sportif du Chomeil

À NE PAS MANQUER...

MARDI 7 JUIN
> De 9h à 13h
MARCHÉ DE TERROIR
Démonstrations de vannerie et de dentelle au carreau.



> 11h
LES ÉCOLIERS OUVRENT LA ROUTE DU CRITÉRIUM
Au guidon de leurs vélos customisés pour l'occasion, les élèves des 2 écoles de Saint-Paulien parcourent le premier kilomètre de l'étape, comme les pros !

> 12h20 (Place de Gaulle)
DÉPART FICTIF DE L'ÉTAPE

> 12h30
DÉPART RÉEL DE LA 3e ÉTAPE DU CRITÉRIUM


© F. Boukla

Passez au vélo électrique avec Vélo-en-Velay

- ✔ **Des vélos électriques à louer** *(VTC, vélo urbain, VTT)*
- ✔ **Des stationnements vélos sécurisés**
- ✔ **Une boutique dédiée à Vélo-en-Velay** *(informations, location de vélos, location de stationnements, réparations...).*

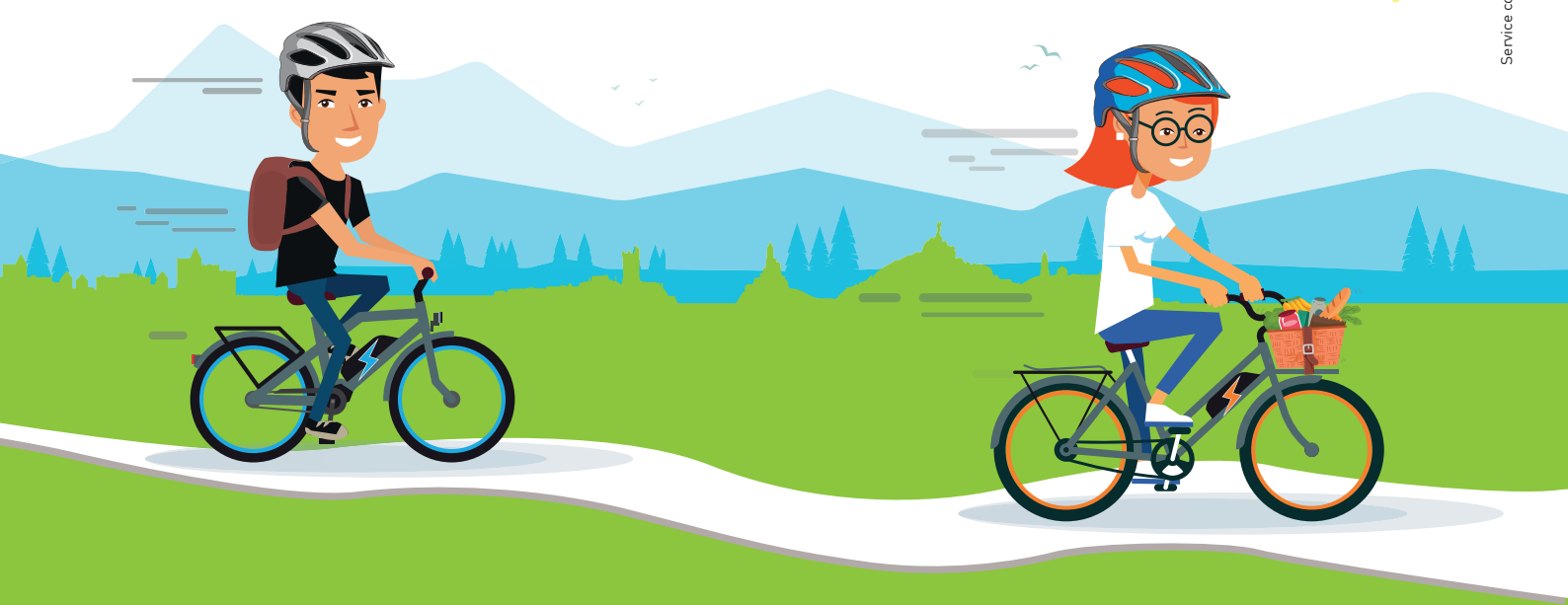

Mobilité en VELAY Agglomération du Puy-en-Velay — où je veux, je vais !

Agglo le PUY en VELAY

ADEME AGENCE DE LA TRANSITION ÉCOLOGIQUE

- Réservez votre vélo
- Louez une consigne

Service communication de la Communauté d'agglomération du Puy-en-Velay - **Ne pas jeter sur la voie publique.**